

# 令和3年度 事業計画・資金収支予算書 目次

【事業方針】	73
--------	----

## 【事業報告】

I 互いに支えあう地域社会づくり	74
1 小地域活動の推進支援	
2 ボランティア等 住民活動の推進・支援	
3 福祉ニーズをもつ住民に対する事業	
4 福祉保健活動拠点の運営	
II つながりのある地域づくり	78
1 福祉教育の推進	
2 災害時支援	
III 必要な人に支援が届く仕組みづくり	79
1 権利擁護の推進	
2 貸付等生活支援事業	
3 福祉の啓発・広報活動	
IV 区社協事務局の運営強化等	80
1 法人運営	
2 調査研究等/その他	

## 【予 算】

1 資金収支予算総括表	82
2 事業区分別 資金収支当初予算書	83
3 サービス区分別 資金収支当初予算書	86

【令和3年度組織体制】	99
-------------	----



## 令和3年度 鶴見区社会福祉協議会 事業方針

地域共生社会の実現に向け、令和3年4月に改正社会福祉法が施行されます。

これは、複雑化・複合化する課題に対して“包括的な相談・支援体制”を構築することなどを目的とするもので、横浜市においても具体化に向けた取組に向けた検討が進められる予定です。

上記等を踏まえ、本会は各事業の基本的な考え方である「身近な地域のつながり・支えあい活動推進事業（身近事業）」を基盤として、地域の皆さんや関係機関等との協働により“誰もが安心して自分らしく暮らせる福祉のまちづくり”を進めていきます。

昨年度、本会では休業や失業等を背景として生活資金にお困りの方々に向けた「生活福祉資金（特例貸付）」の窓口として、市内18区で最も多い4,000件を越える申請を受け付けました。

また「食の支援」事業のさらなる体制強化を目指し、鶴見区役所・資源循環局と三者協定を結び、地域の皆さんにもご協力いただく「フードドライブ」のしくみづくりを進めました。

地域活動では様々な制約がある中で、地区社協など各団体と協力しながら、少しずつですが着実に取組を進めることができました。

令和3年度は、引き続き生活に不安のある方々への支援を進めるとともに、日々変化する状況にも柔軟に対応しながら、住民の皆さまと共に地域活動の再開・拡充・発展に向けた取組をさらに進めていきます。

また、今年度は「第4期鶴見区地域福祉保健計画 鶴見・あいねっと」の策定年です※。本会は地区社協をはじめとする地域の皆さんや会員団体の想いを大切にして次期計画の策定に取り組めます。

※第4期 鶴見・あいねっとは令和3年度からの5年計画ですが、鶴見区では令和3年度中に策定の予定です。

### 【令和3年度重点取組項目】

#### (1) 地域のつながり・支えあい活動の拡充・発展へ向けた取組

休止や中断、見直しを余儀なくされている地域活動の再開・拡充・発展に向けた取組を進めます。地区社協支援やあいねっとの策定・推進等を通じて、「事例・ノウハウの提供」「新たな手法の提案」「担い手確保に向けたコーディネート」「活動財源の助成」等の支援を行います。

#### (2) 地域における相談・支援体制づくり

様々な要因を背景として変化した生活状況からニーズを捉え、その解決に向けた支援及び支援体制づくりに取り組めます。

区役所や地域ケアプラザをはじめとする関係機関と連携しながら潜在的ニーズの掘り起こしを進めるとともに、課題解決に向けた取組を区社協の組織力・ネットワークを活かして支援し、そのプロセスを通じて支援体制を構築していきます。

#### (3) 権利擁護の推進

権利擁護事業（日常生活自立支援事業）のさらなる充実や区域の成年後見サポートネット等を通じて、必要な時に必要な方へ確実に支援が届くよう権利擁護の取組を推進します。

#### (4) 事務の効率化・コンプライアンスの強化

一人ひとりが区社協職員としての自覚を持ち、困窮や差別、多様性理解など社会課題を適切に受け止めて対応していきます。

また、限られた体制で業務を行うなかで、できる限りミスや事故がないよう事務の効率化と風通しのよい明るい職場づくりに努めます。

なお、次ページ以降の本会事業計画は新型コロナウイルス感染拡大の影響等により、一部を変更することがあります。

# 1 互いに支えあう地域社会づくり

## 1 小地域活動の推進支援

### (1) 地区社会福祉協議会の支援

【会費・市社協補助金・分担金・共同募金配分金】

地区社協担当制による相談・調整・支援	区内 18 地区に地区担当を設け、各種会議や地域活動等の機会を活用し、地区社協の事業や運営等に関する相談・調整などの支援を行います。なお、支援にあたっては、地域ケアプラザをはじめ、積極的に関係機関と連携を図ります。
地区社協分科会	地区社協の本来目的である『一人ひとりの困りごとを解決できる地域づくり』を目指し、定期的に会議や研修、意見交換の機会を設けます。
地区社協活動助成	地区社協の活動財源支援として、助成（世帯会費・賛助会費還元金、共同募金配分金、地区社協活動費、事業上乘せ補助金など）を行います。令和 3 年度は I T 機器購入等に関わる区分を新設します。
賛助会費募集	区社協事業を広く区民へ周知し啓発をはかるとともに、区社協や地区社協の事業実施における資金確保のため、6 月より区内にて賛助会費の募集活動を行います。
地区社協研修	地区社協のあり方や活動目的を改めて確認するとともに、地区社協の組織強化や地域の活動・団体をつなぐ調整役等の人材育成を目的として、研修を開催します。
地区社協広報支援	地区社協の活動を広く区民に周知・報告するため、区社協ホームページに各地区社協の活動紹介を掲載します。
地区社協事業等への参加・支援	地区担当制による地区社協の支援を行います（再掲）。地域ケアプラザや行政等とも連携を図りながら、地区社協の運営・事業等に関する相談対応や出張講座等に取り組みます。

### (2) 生活支援体制整備事業

【市社協受託金】

地域包括ケアシステムの主旨に基づき、住民主体の活動団体をはじめ NPO 法人・社会福祉法人・企業など、多様な主体との連携による地域づくりを進めます。

生活支援コーディネーター連絡会の開催	区域・日常生活圏域の情報や課題を共有し、地域の状況にあわせて生活支援・介護予防等に関する地域活動を推進するため、生活支援コーディネーター、区役所、区社協による連絡会を開催し、一体的な地域支援と連携を進めます。
研修会の実施	生活支援コーディネーターのスキルアップを目的として、地域支援をテーマとした研修会を実施します。

(3) 地域ケアプラザとの連携・支援

【市社協補助金・会費】

身近な福祉の相談窓口である地域ケアプラザとこれまで以上に連携を図り、一体的に地域支援を進めます。それぞれが持つ情報を共有し、地域活動・福祉教育・権利擁護事業や障害に関する啓発等について、相互に協力しながら地域展開を図ります。

地域活動・交流コーディネーター連絡会の開催	地域活動・交流コーディネーターがこれまで以上に活動しやすい環境づくりを目指して、地域ケアプラザ・区役所・区社協等による連絡会を開催します。また、業務をより効果的に進めていくためのスキル向上を目的として、研修等を実施します。
包括職種連絡会への参加	地域包括支援センターの各職種（社会福祉士・保健師・主任ケアマネジャー）連絡会に参加し、各職種との情報交換や共通課題の共有と検討を行います。各職種が主催する事業に協力するとともに、区社協からの情報提供を行います。
地域ケア会議への参加	各地域ケアプラザで開催される個別レベル・包括レベルの地域ケア会議に積極的に参加し、地域課題の把握に努めます。地域ケアプラザや地域の皆さんと協力しながら、解決に向けた話し合いの機会を設け、事業展開につなげていきます。
事業所連絡会など関連会議への参加	地域ケアプラザや関係機関等との連携を進めるとともに、地域支援についての具体的な情報交換や支援方針の共有を目的として、関連の会議に参加します。

2 ボランティア等 住民活動の推進・支援

(1) 鶴見区ボランティアセンターの運営

【横浜市受託金・負担金・会費等】

ボランティアに関する相談・紹介業務	<p>専門の知識を持ったボランティアコーディネーターが、市民活動・ボランティア活動に関する様々な相談に来館・電話・Eメール等に対応します。関係機関や施設、地域のボランティア団体との連携も踏まえ、ボランティアセンター機能の充実・強化を図ります。</p> <ul style="list-style-type: none"> <li>・ボランティア募集依頼</li> <li>・活動希望者の受付</li> <li>・ボランティア保険に関する相談</li> <li>・機材貸出の相談受付</li> <li>・情報の収集・整理</li> <li>・福祉機材の貸出</li> <li>・記録、統計、ケース会議、内部研修の開催</li> </ul>
ボランティアの育成・支援	ボランティアの発掘と育成を図るため各種講座を実施します。また、新規および既存の登録者のフォローアップの一環として、ボランティア活動者交流会を開催します。
ボランティアに関する情報提供	<p>ボランティアセンターの情報紙「つるボラ情報」を年2回発行します。また、ボランティア募集情報を季刊発行します。</p> <p>本会ホームページを活用し、地域情報をはじめボランティアに関する情報を提供するとともに、拠点内に情報コーナーを設置し、拠点登録団体および利用者に対して福祉保健に関する情報提供を行います。</p>

ボランティア・市民活動団体分科会	ボランティア団体同士の連携を高めるため、定期的に分科会を開催します。 開催にあたっては、効率的かつ運営に主体的な参画を得られるよう、会員とともに内容を検討し実施します。
ボランティアセンター運営委員会	ボランティアセンター事業や善意銀行の運営を適正に行うため、ボランティアセンター運営委員会を開催します。(年3回程度)
食事サービス連絡会への支援	食事サービス連絡会の円滑な自主運営の支援をします。
他機関(区民活動センター等)との連携	地域ケアプラザや区民活動センターなど関係機関との情報交換や連携を図ります。区民活動センター、福祉保健課、地域振興課等と連絡会を開催し、協力体制を拡充していきます。

(2) 寄付ならびに助成金配分等

【善意銀行寄付金・市社協補助金・共同募金配分金等】

善意銀行運営	善意で寄せられる金品をお預かりし、区内で実施される地域福祉事業等へ配分します。併せて、地域のイベント等にて積極的に周知・PRを行い、寄付文化の醸成に努めます。
鶴見区ふれあい助成金 つるみ善意銀行助成金	鶴見区内で進められている地域の支えあい活動や障害当事者活動の継続実施を支援し、さらに新たな課題に対応する住民主体の活動を促進するため、各助成金制度を運営します。
年末たすけあい 配分事業	年末たすけあい募金を財源として、主に区内で障害児者支援等に取り組んでいる団体に配分します。

3 福祉ニーズをもつ住民に対する事業

(1) 障害児者等への支援

【共同募金配分金等】

障団連(障害児者団体連 合会)支援	区内の障害児者支援の一環として、障団連が実施する事業への協力及び共催等を行ないます。
鶴っこ部会への協力	障害児者に対する理解・協力が深められるよう、同連合会の鶴っこ部会が行う、地域作業所等による手作り製品の販売支援を行います。
障害児余暇活動支援	学齢障害児の余暇支援として「つるみサマーフレンド」を 実行委員会形式により開催します。 開催にあたっては親の会や特別支援学校のほか、地域ケア プラザ、NPO 等関係団体との協働によりプログラムを展開し ます。また、次年度以降の本事業のあり方について検討を行いま す。

障害者週間キャンペーンへの協力	障害者週間にあわせ、区障団連との共催により啓発活動を実施します。区役所にて自主製品販売や展示等を行い、啓発資材の街頭配布を行います。 実施予定：12月
地域自立支援協議会への参加	障害者支援のさらなる充実を目的として、区内の地域作業所、地域ケアプラザ、養護学校等で構成されている自立支援協議会に参加し、課題共有を進めます。
交流・啓発事業 (ふれあい運動会等)	地域における障害児者と地域住民との交流と障害に対する啓発をはかるため障団連との共催により各種事業（ふれあい運動会等）を実施します。 実施にあたっては、青少年指導員連絡協議会・スポーツ推進委員等の関係団体や企業等との協働で開催します。

(2) 子育て支援事業

【共同募金配分金】

子どもの居場所支援	区内のNPO法人等と協働により、子ども食堂や学習支援など「子どもの居場所」に関わる活動の支援を行います。
関係会議への参加	鶴見区子育てネットワーク会議など、子育て支援に関わる団体等の会議や連絡会への参画します。

(3) 生活困窮者支援事業

【共同募金配分金】

食支援事業	食の支援が必要な方々に対して、区役所、食支援関係団体、地域関係団体及び地域の皆さんと連携して、食料品の支援を行います。また食支援を通じて生活課題を把握し、必要に応じて関係機関につなぎます。
-------	--

(4) 外出支援・移動支援

【市社協受託金・市補助金・利用料等】

横浜市外出支援事業 区社協送迎サービス事業	公共交通機関による外出が困難な方に、ボランティアと協働しリフト付ワゴン車等による送迎サービスを提供し外出を支援します。また横浜市外出支援事業における本会の役割について、引き続き市社協等と検討を進めます。
移動情報センター事業	区内在住の障害児者を主な対象として、通学・通所など移動に関する相談に応じ、移動の制度についての情報提供や移動支援に関する事業所との適切なコーディネートを行います。 <ul style="list-style-type: none"> <li>・相談窓口の運営</li> <li>・ニーズの収集と整理</li> <li>・推進会議の開催</li> <li>・広報啓発活動</li> <li>・区内団体のネットワークづくり</li> <li>・移動支援に関わる人材育成</li> </ul>
ガイドボランティア事務取扱	障害のある方の外出付き添いボランティア活動を支援する「横浜市ガイドボランティア事業」の事務取扱を行います。

- I 互いに支えあう地域社会づくり
- II つながりのある地域づくり

#### 4 福祉保健活動拠点の運営

##### (1) 鶴見区福祉保健活動拠点の管理運営

【横浜市受託金・負担金・会費等】

各部屋の貸出	ボランティア活動団体や当事者団体等が適切に会場を利用できるよう施設を運営します。また、福祉保健・ボランティア活動のさらなる広がりを目指して、貸出の調整・登録団体の交流等の機会として利用団体調整会議を開催します。
メールボックス、ロッカーの貸出	拠点登録団体の事務作業・情報交換などを円滑に推進するため、メールボックスおよびロッカーを貸し出します。
施設・設備の充実	拠点登録団体が使用できるパソコン、コピー機、印刷機やプロジェクター等を備品として揃え、より利用しやすい環境を整備します。

## II つながりのある地域づくり

### 1 福祉教育の推進

#### (1) 福祉教育の拡充

【市社協補助金・会費】

福祉教育相談・調整	学校や企業での福祉教育の企画および実施について相談受付、講師の調整・紹介・派遣および、教材・機材の貸出等を行います。
福祉教育体験講座	区内の小・中学生を対象として、拠点登録団体や地域ケアプラザ等と協働し、障害者理解・国際理解などをテーマとした福祉教育体験講座を実施します。
市域連絡会等への参加	市内 18 区社協と市社協、市教育委員会との協働により、学校の先生を対象とした連絡会を開催し、福祉教育についての検討や情報交換を行います。

### 2 災害時の支援

#### (1) 災害ボランティアの育成支援

【市社協補助金・災ボラ会費】

災害ボランティアネットワーク事業	<p>発災時に区役所など関係機関、ボランティアグループ、地域（防災拠点）が連携して活動できる体制をつくるため「鶴見区災害ボランティアネットワーク」活動のさらなる充実をはかります。</p> <ul style="list-style-type: none"> <li>・災害ボランティアネットワーク連絡会の開催</li> <li>・シミュレーション等研修の実施</li> <li>・防災拠点との協働など啓発活動</li> </ul>
災害時の情報・収集	災害時における区社協の役割に関する体制整備を行うとともに、実際の災害を想定した関係機関の連携について検討します。また、各地で起きた災害等の情報収集を行い、分析・発信及び日赤等義援金への協力を努めます。



### Ⅲ 必要な人に支援が届く仕組みづくり

#### 1 権利擁護の推進

##### (1) 日常生活自立支援事業

【市社協補助金・利用料等】

鶴見区社協 あんしんセンター運営	日常的な金銭や財産関係書類の管理に不安がある高齢者や障害のある方を対象に、生活や金銭管理などの相談に応じ、契約に基づきサービスの提供を行います。 区内の地域包括支援センター等と連携しながら、権利擁護や成年後見制度等の周知や円滑な利用促進を目的として、関係会議に出席するとともに研修会等を実施します。
---------------------	--

##### (2) 市民後見人の育成支援

市民後見人養成事業	市あんしんセンターとともに市民後見人の活動を支援します。また、サポートネットや権利擁護支援ネットワークの区協議会等に参画し、成年後見制度の利用促進に努めます。
-----------	---

#### 2 貸付等生活支援事業

##### (1) 貸付事業等

【県社協受託金】

生活福祉資金貸付事業	生活福祉資金・緊急小口資金・総合支援資金・不動産担保型生活資金の貸付と償還事務を行います。 貸付・償還にあたっては、民生委員をはじめ、区役所等の関係機関と連携を図り、適切に事務を遂行します。
------------	--

##### (2) 見舞金・援護費

【共同募金配分金】

災害見舞金	火災、風水害等の災害により住家に被害を受けた罹災世帯に見舞金を支給します。
緊急援護事業	区役所と協働で、行旅人には交通費等を支給します。

#### 3 福祉の啓発・広報活動

##### (1) 広報啓発事業

【市社協補助金・共同募金配分金等】

広報紙の作成・発行	区民への福祉啓発・区社協PR・事業周知を目的として機関紙「鶴見区社協だより」を年2回発行します。(上半期：タウンニュース版・下半期：全戸配布、17万部)
社会福祉功労者表彰 (社会福祉大会)	長年にわたり鶴見区内において社会福祉活動に貢献された個人・団体の方々に対して、その功績を称え、表彰を行います。 (式典：あいねっと推進フォーラムを予定)
ホームページの運営	区社協PRや事業周知、福祉啓発のため鶴見区社協ホームページの管理・更新を行います。また、閲覧環境整備の一環として、ホームページのリニューアルを行います。

## IV 区社協事務局の運営強化等

### 1 法人運営

#### (1) 法人の基盤強化

【会費・市社協補助金等】

理事会・評議員会	本会の執行機関として、定期的に理事会・評議員会を開催します。
監事監査	適正な組織運営を行うため、会員より選出された監事による監査を受けます。
予算（予算管理）、決算、出納	経理システムやインターネットバンキング等を活用し、適切に予算管理を行います。また、現金・金庫の管理を適正に行うため、現金取扱要領に基づき運用を行います。
事業計画、事業報告	市・区域の地域福祉保健計画等に基づき年度ごとに事業計画・報告書を作成し、進捗状況を確認します。
法人登記、定款・諸規程管理	円滑で信頼のできる法人運営の基盤となる登記及び各種根拠規程を整備し、適切な事務執行を行います。
個人情報保護	「社会福祉法人横浜市鶴見区社会福祉協議会の保有する個人情報の保護に関する規程」に則り、適切な対応を行います。
苦情解決対応	ご意見箱の設置など、地域の皆さんからの意見や要望を受け入れやすい環境をつくとともに、苦情やご意見を真摯に受け止め、事業・サービスの質の向上に活かせるよう努めます。
コンプライアンスの取組強化	地域の皆さんからの信頼をより高められるよう環境整備を進めるとともに、適正な業務遂行に向けて職員会議等でコンプライアンス関連の相互確認を行います。

#### (2) 会員活動の拡充

【会費等】

会員、会費関係	区社協運営基盤のさらなる強化ならびに福祉ネットワークの拡充を目指して、会員活動の充実につとめます。
部会、分科会、委員会等	本会が行う各種事業の実施体制の強化と会員の参画を目的として、部会・分科会・委員会等を開催します。

2 調査研究等

【共同募金配分金等】

<p>鶴見区地域福祉保健計画（鶴見・あいねっと）の推進と策定</p>	<p>「鶴見区地域福祉保健計画 鶴見・あいねっと」について、計画の柱立てに沿った取組を推進するとともに、地区別計画の支援を行います。</p> <p>令和3年度は、第4期計画と地区別計画の策定・支援を区役所、地域ケアプラザとともに進めます。</p> <p>区との共催による「鶴見・あいねっと推進フォーラム」を開催します。</p>
------------------------------------	---

3 その他

【各種団体会計による】

<p>団体事務</p>	<p>下記の福祉関係6団体の事務局を担います。</p> <ul style="list-style-type: none"> <li>・共同募金会鶴見区支会</li> <li>・日赤鶴見区地区委員会</li> <li>・鶴見保護司会</li> <li>・鶴見区更生保護女性会</li> <li>・鶴見区更生保護協会</li> <li>・鶴見区遺族会</li> </ul>
-------------	---

# 資金収支予算総括表

法人：社会福祉法人 横浜市鶴見区社会福祉協議会  
 事業：社会福祉事業  
 拠点：法人運営及び区社協実施事業

(自) 令和3年04月01日  
 (至) 令和3年04月01日

1 / 1  
 (単位：円)

サービス区分	事業活動による収支			施設整備等による収支			その他の活動による収支			予備費支出(10)	当期資金収支差額合計(11)=(3)+(6)+(9)-(10)	前期末支払資金残高(12)	当期末支払資金残高(11)+(12)
	事業活動収入計(1)	事業活動支出計(2)	事業活動資金収支差額(3)=(1)-(2)	施設整備等収入計(4)	施設整備等支出計(5)	施設整備等資金収支差額(6)=(4)-(5)	その他の活動収入計(7)	その他の活動支出計(8)	その他の活動資金収支差額(9)=(7)-(8)				
法人運営	15,676,000	12,849,000	2,827,000	0	0	0	338,000	5,184,000	△4,846,000	5,881,000	△7,906,000	7,906,000	0
ボランティアセンター事業	160,000	249,000	△89,000	0	0	0	53,000	0	53,000	24,000	△60,000	60,000	0
地区社協活動支援事業	900,000	5,693,000	△4,793,000	0	0	0	4,793,000	0	4,793,000	0	0	0	0
福祉保健活動拠点運営	14,602,000	15,102,000	△500,000	0	0	0	0	0	0	0	△500,000	500,000	0
共同募金配分事業	12,240,000	19,138,000	△6,898,000	0	0	0	0	0	0	502,000	△7,400,000	7,400,000	0
善意銀行運営	2,500,000	30,550,000	△28,050,000	0	0	0	33,000,000	5,492,000	27,508,000	13,378,000	△13,920,000	13,920,000	0
送迎サービス事業	3,377,000	3,377,000	0	0	0	0	0	0	0	250,000	△250,000	250,000	0
移動情報センター事業	9,900,000	10,140,000	△240,000	0	0	0	0	0	0	0	△240,000	240,000	0
権利擁護事業	693,000	693,000	0	0	0	0	0	0	0	0	0	0	0
地域福祉推進事業	282,000	2,332,000	△2,050,000	0	0	0	2,450,000	0	2,450,000	400,000	0	0	0
ふれあい助成金配分事業	4,326,000	7,368,000	△3,042,000	0	0	0	3,042,000	0	3,042,000	0	0	0	0
福祉基金	100,000	0	100,000	0	0	0	0	100,000	△100,000	0	0	0	0
合計	64,756,000	107,491,000	△42,735,000	0	0	0	43,676,000	10,776,000	32,900,000	20,435,000	△30,270,000	30,270,000	0

# 事業区分別 資金収支当初予算書

令和3年4月

法人：社会福祉法人 横浜市鶴見区社会福祉協議会  
事業：社会福祉事業

1 / 3

(単位：円)

勘定科目	前年度予算額	当初予算額	増減	備考
<b>&lt; 事業活動による収支 &gt;</b>				
<b>&lt; 収入 &gt;</b>				
会費収入	11,418,000	10,415,000	△1,003,000	
正会費収入	4,418,000	4,415,000	△3,000	
賛助会費収入	7,000,000	6,000,000	△1,000,000	
分担金収入	1,501,000	1,455,000	△46,000	
分担金収入	1,501,000	1,455,000	△46,000	
寄附金収入	123,000,000	2,500,000	△120,500,000	
寄附金収入	123,000,000	2,500,000	△120,500,000	
経常経費補助金収入	21,092,000	19,528,000	△1,564,000	
市区町村補助金収入	1,664,000	1,683,000	19,000	
横浜市補助金収入	1,664,000	1,683,000	19,000	
市社協補助金収入	6,418,000	5,655,000	△763,000	
神奈川県社協補助金収入	150,000	0	△150,000	
共同募金配分金収入	12,860,000	12,190,000	△670,000	
一般募金配分金収入	6,053,000	5,459,000	△594,000	
年末たすけあい配分金収入	6,527,000	6,451,000	△76,000	
たすけあい福祉資金配分金収入	280,000	280,000	0	
受託金収入	47,445,000	29,169,000	△18,276,000	
市区町村受託金収入	14,522,000	14,522,000	0	
横浜市受託金収入	14,522,000	14,522,000	0	
都道府県社協受託金収入	20,735,000	3,518,000	△17,217,000	
神奈川県社協受託金収入	20,735,000	3,518,000	△17,217,000	
市社協受託金収入	12,188,000	11,129,000	△1,059,000	
事業収入	2,417,000	1,459,000	△958,000	
参加費収入	87,000	50,000	△37,000	
利用料収入	2,279,000	1,358,000	△921,000	
手数料収入	51,000	51,000	0	
負担金収入	129,000	129,000	0	
負担金収入	129,000	129,000	0	
負担金収入	129,000	129,000	0	
受取利息配当金収入	101,000	101,000	0	
<b>事業活動収入計(1)</b>	<b>207,103,000</b>	<b>64,756,000</b>	<b>△142,347,000</b>	
<b>&lt; 支出 &gt;</b>				
人件費支出	28,314,000	24,519,000	△3,795,000	
職員給料支出	9,550,000	8,250,000	△1,300,000	
職員俸給	6,100,000	6,100,000	0	
職員諸手当	2,950,000	1,650,000	△1,300,000	
通勤手当	500,000	500,000	0	
職員賞与支出	800,000	800,000	0	
非常勤職員給与支出	16,699,000	14,204,000	△2,495,000	
法定福利費支出	1,265,000	1,265,000	0	
事業費支出	31,268,679	22,035,000	△9,233,679	
教養娯楽費支出	39,000	39,000	0	
水道光熱費支出	870,000	870,000	0	
燃料費支出	490,000	0	△490,000	
消耗器具備品費支出	8,644,000	2,471,000	△6,173,000	

# 事業区分別 資金収支当初予算書

令和3年4月

法人：社会福祉法人 横浜市鶴見区社会福祉協議会  
事業：社会福祉事業

2 / 3

(単位：円)

勘定科目	前年度予算額	当初予算額	増減	備考
消耗品費支出	2,248,000	1,422,000	△826,000	
器具什器費支出	6,396,000	1,049,000	△5,347,000	
保険料支出	248,000	240,000	△8,000	
賃借料支出	1,826,000	867,000	△959,000	
車輛費支出	300,000	331,000	31,000	
諸謝金費支出	3,754,000	3,235,000	△519,000	
旅費交通費支出	160,000	138,000	△22,000	
役職員旅費	158,000	136,000	△22,000	
委員等旅費	2,000	2,000	0	
印刷製本費支出	1,857,000	1,892,000	35,000	
修繕費支出	385,000	325,000	△60,000	
通信運搬費支出	3,418,000	2,187,000	△1,231,000	
会議費支出	238,000	214,000	△24,000	
広報費支出	50,000	50,000	0	
業務委託費支出	6,155,000	6,877,000	722,000	
手数料支出	450,000	413,000	△37,000	
租税公課支出	1,624,679	1,306,000	△318,679	
援護費・見舞金費支出	760,000	580,000	△180,000	
事務費支出	4,307,000	4,559,000	252,000	
福利厚生費支出(事務費)	61,000	45,000	△16,000	
旅費交通費支出(事務費)	304,000	304,000	0	
研修研究費支出(事務費)	46,000	32,000	△14,000	
事務消耗品費支出(事務費)	50,000	50,000	0	
事務消耗品費支出(事務費)	50,000	50,000	0	
印刷製本費支出(事務費)	50,000	159,000	109,000	
水道光熱費支出(事務費)	212,000	212,000	0	
通信運搬費支出(事務費)	525,000	528,000	3,000	
会議費支出(事務費)	147,000	193,000	46,000	
業務委託費支出(事務費)	640,000	761,000	121,000	
手数料支出(事務費)	11,000	11,000	0	
保険料支出(事務費)	119,000	120,000	1,000	
賃借料支出(事務費)	1,199,000	1,201,000	2,000	
租税公課支出(事務費)	59,000	59,000	0	
保守料支出(事務費)	126,000	126,000	0	
渉外費支出(事務費)	390,000	390,000	0	
諸会費支出(事務費)	368,000	368,000	0	
分担金支出	1,927,000	1,824,000	△103,000	
分担金支出	1,927,000	1,824,000	△103,000	
助成金支出	25,309,000	54,326,000	29,017,000	
助成金支出	25,309,000	54,326,000	29,017,000	
助成金支出	25,309,000	54,326,000	29,017,000	
負担金支出	1,628,000	228,000	△1,400,000	
負担金支出	1,628,000	228,000	△1,400,000	
負担金支出	1,628,000	228,000	△1,400,000	
事業活動支出計(2)	92,753,679	107,491,000	14,737,321	
事業活動資金収支差額(3)=(1)-(2)	114,349,321	△42,735,000	△157,084,321	
< 施設整備等による収支 >				

# 事業区分別 資金収支当初予算書

令和3年4月

法人：社会福祉法人 横浜市鶴見区社会福祉協議会  
事業：社会福祉事業

3 / 3

(単位：円)

勘定科目	前年度予算額	当初予算額	増減	備考
<b>&lt; 収入 &gt;</b>				
施設整備等収入計(4)	0	0	0	
<b>&lt; 支出 &gt;</b>				
施設整備等支出計(5)	0	0	0	
施設整備等資金収支差額(6)=(4)-(5)	0	0	0	
<b>&lt; その他の活動による収支 &gt;</b>				
<b>&lt; 収入 &gt;</b>				
積立資産取崩収入	54,000,000	33,000,000	△21,000,000	
福祉基金積立資産取崩収入	54,000,000	0	△54,000,000	
福祉基金積立資産取崩収入	54,000,000	0	△54,000,000	
H27ハマ債(福祉基金)	54,000,000	0	△54,000,000	
H24ハマ債5(福祉基金)	0	0	0	
善意銀行積立資産取崩収入	0	33,000,000	33,000,000	
善意銀行積立資産取崩収入	0	33,000,000	33,000,000	
普通預金(障害福祉基金)	0	33,000,000	33,000,000	
その他の活動収入計(7)	54,000,000	33,000,000	△21,000,000	
<b>&lt; 支出 &gt;</b>				
積立資産支出	174,000,000	100,000	△173,900,000	
福祉基金積立資産支出	54,000,000	0	△54,000,000	
福祉基金積立資産支出	54,000,000	0	△54,000,000	
H24ハマ債5(福祉基金)	54,000,000	0	△54,000,000	
善意銀行積立資産支出	120,000,000	0	△120,000,000	
善意銀行積立資産支出	120,000,000	0	△120,000,000	
定期預金(障害福祉基金)	80,000,000	0	△80,000,000	
普通預金(障害福祉基金)	40,000,000	0	△40,000,000	
基本財産利子積立資産支出	0	100,000	100,000	
基本財産利子積立資産支出	0	100,000	100,000	
普通預金(基本財産利子)	0	100,000	100,000	
その他の活動支出計(8)	174,000,000	100,000	△173,900,000	
その他の活動資金収支差額(9)=(7)-(8)	△120,000,000	32,900,000	152,900,000	
予備費支出(10)	18,959,840	20,435,000	1,475,160	
当期資金収支差額合計(11)=(3)+(6)+(9)-(10)	△24,610,519	△30,270,000	△5,659,481	
前期末支払資金残高(12)	24,610,519	30,270,000	5,659,481	
当期末支払資金残高(11)+(12)	0	0	0	

# サービス区分別 資金収支当初予算書

令和3年4月

法人：社会福祉法人 横浜市鶴見区社会福祉協議会  
事業：社会福祉事業

サ区：法人運営

1 / 16

(単位：円)

勘定科目	前年度予算額	当初予算額	増減	備考
<b>&lt; 事業活動による収支 &gt;</b>				
<b>&lt; 収入 &gt;</b>				
会費収入	11,418,000	10,415,000	△1,003,000	
正会費収入	4,418,000	4,415,000	△3,000	
賛助会費収入	7,000,000	6,000,000	△1,000,000	
分担金収入	1,501,000	1,455,000	△46,000	
分担金収入	1,501,000	1,455,000	△46,000	
経常経費補助金収入	287,000	287,000	0	
市社協補助金収入	287,000	287,000	0	
受託金収入	20,735,000	3,518,000	△17,217,000	
都道府県社協受託金収入	20,735,000	3,518,000	△17,217,000	
神奈川県社協受託金収入	20,735,000	3,518,000	△17,217,000	
受取利息配当金収入	1,000	1,000	0	
事業活動収入計(1)	33,942,000	15,676,000	△18,266,000	
<b>&lt; 支出 &gt;</b>				
人件費支出	10,393,000	6,133,000	△4,260,000	
職員給料支出	2,000,000	700,000	△1,300,000	
職員諸手当	2,000,000	700,000	△1,300,000	
非常勤職員給与支出	8,328,000	5,368,000	△2,960,000	
法定福利費支出	65,000	65,000	0	
事業費支出	12,064,000	1,257,000	△10,807,000	
教養娯楽費支出	39,000	39,000	0	
消耗器具備品費支出	7,175,000	64,000	△7,111,000	
消耗品費支出	1,425,000	64,000	△1,361,000	
器具什器費支出	5,750,000	0	△5,750,000	
保険料支出	7,000	7,000	0	
賃借料支出	400,000	0	△400,000	
諸謝金費支出	648,000	648,000	0	
旅費交通費支出	1,000	1,000	0	
役職員旅費	1,000	1,000	0	
印刷製本費支出	103,000	107,000	4,000	
通信運搬費支出	1,719,000	331,000	△1,388,000	
会議費支出	45,000	45,000	0	
業務委託費支出	1,880,000	0	△1,880,000	
手数料支出	47,000	15,000	△32,000	
事務費支出	4,190,000	4,456,000	266,000	
福利厚生費支出(事務費)	16,000	0	△16,000	
旅費交通費支出(事務費)	264,000	264,000	0	
研修研究費支出(事務費)	22,000	22,000	0	
事務消耗品費支出(事務費)	50,000	50,000	0	
事務消耗品費支出(事務費)	50,000	50,000	0	
印刷製本費支出(事務費)	50,000	159,000	109,000	
水道光熱費支出(事務費)	212,000	212,000	0	
通信運搬費支出(事務費)	525,000	528,000	3,000	
会議費支出(事務費)	147,000	193,000	46,000	
業務委託費支出(事務費)	640,000	761,000	121,000	
手数料支出(事務費)	11,000	11,000	0	



# サービス区分別 資金収支当初予算書

令和3年4月

法人：社会福祉法人 横浜市鶴見区社会福祉協議会

事業：社会福祉事業

サ区：法人運営

2 / 16

(単位：円)

勘定科目	前年度予算額	当初予算額	増減	備考
保険料支出 (事務費)	119,000	120,000	1,000	
賃借料支出 (事務費)	1,199,000	1,201,000	2,000	
租税公課支出 (事務費)	59,000	59,000	0	
保守料支出 (事務費)	126,000	126,000	0	
渉外費支出 (事務費)	390,000	390,000	0	
諸会費支出 (事務費)	360,000	360,000	0	
分担金支出	1,087,000	984,000	△103,000	
分担金支出	1,087,000	984,000	△103,000	
負担金支出	1,419,000	19,000	△1,400,000	
負担金支出	1,419,000	19,000	△1,400,000	
負担金支出	1,419,000	19,000	△1,400,000	
事業活動支出計(2)	29,153,000	12,849,000	△16,304,000	
事業活動資金収支差額(3)=(1)-(2)	4,789,000	2,827,000	△1,962,000	
<b>&lt; 施設整備等による収支 &gt;</b>				
<b>&lt; 収入 &gt;</b>				
施設整備等収入計(4)	0	0	0	
<b>&lt; 支出 &gt;</b>				
施設整備等支出計(5)	0	0	0	
施設整備等資金収支差額(6)=(4)-(5)	0	0	0	
<b>&lt; その他の活動による収支 &gt;</b>				
<b>&lt; 収入 &gt;</b>				
サービス区分間繰入金収入	420,000	338,000	△82,000	
その他の活動収入計(7)	420,000	338,000	△82,000	
<b>&lt; 支出 &gt;</b>				
サービス区分間繰入金支出	5,265,000	5,184,000	△81,000	
その他の活動支出計(8)	5,265,000	5,184,000	△81,000	
その他の活動資金収支差額(9)=(7)-(8)	△4,845,000	△4,846,000	△1,000	
予備費支出(10)	3,997,062	5,881,000	1,883,938	
当期資金収支差額合計(11)=(3)+(6)+(9)-(10)	△4,053,062	△7,900,000	△3,846,938	
前期末支払資金残高(12)	4,053,062	7,900,000	3,846,938	
当期末支払資金残高(11)+(12)	0	0	0	

# サービス区分別 資金収支当初予算書

令和3年4月

法人：社会福祉法人 横浜市鶴見区社会福祉協議会

事業：社会福祉事業

サ区：ボランティアセンター事業

3 / 16

(単位：円)

勘定科目	前年度予算額	当初予算額	増減	備考
<b>&lt; 事業活動による収支 &gt;</b>				
<b>&lt; 収入 &gt;</b>				
經常経費補助金収入	60,000	60,000	0	
市社協補助金収入	60,000	60,000	0	
事業収入	51,000	51,000	0	
手数料収入	51,000	51,000	0	
負担金収入	49,000	49,000	0	
負担金収入	49,000	49,000	0	
負担金収入	49,000	49,000	0	
事業活動収入計(1)	160,000	160,000	0	
<b>&lt; 支出 &gt;</b>				
事業費支出	226,000	232,000	6,000	
消耗器具備品費支出	37,000	14,000	△23,000	
消耗品費支出	17,000	14,000	△3,000	
器具什器費支出	20,000	0	△20,000	
保険料支出	20,000	13,000	△7,000	
諸謝金費支出	87,000	120,000	33,000	
旅費交通費支出	2,000	2,000	0	
委員等旅費	2,000	2,000	0	
通信運搬費支出	53,000	57,000	4,000	
会議費支出	14,000	14,000	0	
手数料支出	13,000	12,000	△1,000	
事務費支出	8,000	8,000	0	
諸会費支出(事務費)	8,000	8,000	0	
負担金支出	9,000	9,000	0	
負担金支出	9,000	9,000	0	
負担金支出	9,000	9,000	0	
事業活動支出計(2)	243,000	249,000	6,000	
事業活動資金収支差額(3)=(1)-(2)	△83,000	△89,000	△6,000	
<b>&lt; 施設整備等による収支 &gt;</b>				
<b>&lt; 収入 &gt;</b>				
施設整備等収入計(4)	0	0	0	
<b>&lt; 支出 &gt;</b>				
施設整備等支出計(5)	0	0	0	
施設整備等資金収支差額(6)=(4)-(5)	0	0	0	
<b>&lt; その他の活動による収支 &gt;</b>				
<b>&lt; 収入 &gt;</b>				
サービス区分間繰入金収入	55,000	53,000	△2,000	
その他の活動収入計(7)	55,000	53,000	△2,000	
<b>&lt; 支出 &gt;</b>				
その他の活動支出計(8)	0	0	0	
その他の活動資金収支差額(9)=(7)-(8)	55,000	53,000	△2,000	
予備費支出(10)	17,266	24,000	6,734	
当期資金収支差額合計(11)=(3)+(6)+(9)-(10)	△45,266	△60,000	△14,734	
前期末支払資金残高(12)	45,266	60,000	14,734	
当期末支払資金残高(11)+(12)	0	0	0	

# サービス区分別 資金収支当初予算書

令和3年4月

法人：社会福祉法人 横浜市鶴見区社会福祉協議会

事業：社会福祉事業

サ区：地区社協活動支援事業

4 / 16

(単位：円)

勘定科目	前年度予算額	当初予算額	増減	備考
<b>&lt; 事業活動による収支 &gt;</b>				
<b>&lt; 収入 &gt;</b>				
經常経費補助金収入	900,000	900,000	0	
市社協補助金収入	900,000	900,000	0	
事業活動収入計(1)	900,000	900,000	0	
<b>&lt; 支出 &gt;</b>				
事業費支出	12,000	12,000	0	
手数料支出	12,000	12,000	0	
助成金支出	5,776,000	5,681,000	△95,000	
助成金支出	5,776,000	5,681,000	△95,000	
助成金支出	5,776,000	5,681,000	△95,000	
事業活動支出計(2)	5,788,000	5,693,000	△95,000	
事業活動資金収支差額(3)=(1)-(2)	△4,888,000	△4,793,000	95,000	
<b>&lt; 施設整備等による収支 &gt;</b>				
<b>&lt; 収入 &gt;</b>				
施設整備等収入計(4)	0	0	0	
<b>&lt; 支出 &gt;</b>				
施設整備等支出計(5)	0	0	0	
施設整備等資金収支差額(6)=(4)-(5)	0	0	0	
<b>&lt; その他の活動による収支 &gt;</b>				
<b>&lt; 収入 &gt;</b>				
サービス区分間繰入金収入	4,888,000	4,793,000	△95,000	
その他の活動収入計(7)	4,888,000	4,793,000	△95,000	
<b>&lt; 支出 &gt;</b>				
その他の活動支出計(8)	0	0	0	
その他の活動資金収支差額(9)=(7)-(8)	4,888,000	4,793,000	△95,000	
予備費支出(10)	0	0	0	
当期資金収支差額合計(11)=(3)+(6)+(9)-(10)	0	0	0	
前期末支払資金残高(12)	0	0	0	
当期末支払資金残高(11)+(12)	0	0	0	

# サービス区別 資金収支当初予算書

令和3年4月

法人：社会福祉法人 横浜市鶴見区社会福祉協議会

事業：社会福祉事業

サ区：福祉保健活動拠点運営

5 / 16

(単位：円)

勘定科目	前年度予算額	当初予算額	増減	備考
<b>&lt; 事業活動による収支 &gt;</b>				
<b>&lt; 収入 &gt;</b>				
受託金収入	14,522,000	14,522,000	0	
市区町村受託金収入	14,522,000	14,522,000	0	
横浜市受託金収入	14,522,000	14,522,000	0	
負担金収入	80,000	80,000	0	
負担金収入	80,000	80,000	0	
負担金収入	80,000	80,000	0	
事業活動収入計(1)	14,602,000	14,602,000	0	
<b>&lt; 支出 &gt;</b>				
人件費支出	8,912,000	8,913,000	1,000	
職員給料支出	4,200,000	4,200,000	0	
職員俸給	3,400,000	3,400,000	0	
職員諸手当	550,000	550,000	0	
通勤手当	250,000	250,000	0	
非常勤職員給与支出	4,212,000	4,213,000	1,000	
法定福利費支出	500,000	500,000	0	
事業費支出	5,465,000	5,964,000	499,000	
水道光熱費支出	870,000	870,000	0	
消耗器具備品費支出	428,000	437,000	9,000	
消耗品費支出	293,000	302,000	9,000	
器具什器費支出	135,000	135,000	0	
保険料支出	19,000	19,000	0	
賃借料支出	132,000	122,000	△10,000	
諸謝金費支出	30,000	30,000	0	
印刷製本費支出	174,000	135,000	△39,000	
修繕費支出	182,000	270,000	88,000	
通信運搬費支出	599,000	668,000	69,000	
会議費支出	17,000	17,000	0	
業務委託費支出	2,359,000	2,741,000	382,000	
手数料支出	45,000	45,000	0	
租税公課支出	610,000	610,000	0	
事務費支出	25,000	25,000	0	
福利厚生費支出(事務費)	25,000	25,000	0	
負担金支出	200,000	200,000	0	
負担金支出	200,000	200,000	0	
負担金支出	200,000	200,000	0	
事業活動支出計(2)	14,602,000	15,102,000	500,000	
事業活動資金収支差額(3)=(1)-(2)	0	△500,000	△500,000	
<b>&lt; 施設整備等による収支 &gt;</b>				
<b>&lt; 収入 &gt;</b>				
施設整備等収入計(4)	0	0	0	
<b>&lt; 支出 &gt;</b>				
施設整備等支出計(5)	0	0	0	
施設整備等資金収支差額(6)=(4)-(5)	0	0	0	
<b>&lt; その他の活動による収支 &gt;</b>				
<b>&lt; 収入 &gt;</b>				

# サービス区分別 資金収支当初予算書

令和3年4月

法人：社会福祉法人 横浜市鶴見区社会福祉協議会

事業：社会福祉事業

サ区：福祉保健活動拠点運営

6 / 16

(単位：円)

勘定科目	前年度予算額	当初予算額	増減	備考
その他の活動収入計(7)	0	0	0	
< 支出 >				
その他の活動支出計(8)	0	0	0	
その他の活動資金収支差額(9)=(7)-(8)	0	0	0	
予備費支出(10)	337,107	0	△337,107	
当期資金収支差額合計(11)=(3)+(6)+(9)-(10)	△337,107	△500,000	△162,893	
前期末支払資金残高(12)	337,107	500,000	162,893	
当期末支払資金残高(11)+(12)	0	0	0	

# サービス区分別 資金収支当初予算書

令和3年4月

法人：社会福祉法人 横浜市鶴見区社会福祉協議会  
事業：社会福祉事業

サ区：共同募金配分事業

7 / 16

(単位：円)

勘定科目	前年度予算額	当初予算額	増減	備考
<b>&lt; 事業活動による収支 &gt;</b>				
<b>&lt; 収入 &gt;</b>				
經常経費補助金収入	12,860,000	12,190,000	△670,000	
共同募金配分金収入	12,860,000	12,190,000	△670,000	
一般募金配分金収入	6,053,000	5,459,000	△594,000	
年末たすけあい配分金収入	6,527,000	6,451,000	△76,000	
たすけあい福祉資金配分金収入	280,000	280,000	0	
事業収入	87,000	50,000	△37,000	
参加費収入	87,000	50,000	△37,000	
事業活動収入計(1)	12,947,000	12,240,000	△707,000	
<b>&lt; 支出 &gt;</b>				
人件費支出	450,000	450,000	0	
非常勤職員給与支出	450,000	450,000	0	
事業費支出	5,143,000	7,393,000	2,250,000	
消耗器具備品費支出	363,000	375,000	12,000	
消耗品費支出	272,000	282,000	10,000	
器具什器費支出	91,000	93,000	2,000	
保険料支出	98,000	98,000	0	
賃借料支出	420,000	420,000	0	
諸謝金費支出	359,000	405,000	46,000	
印刷製本費支出	1,420,000	1,420,000	0	
通信運搬費支出	616,000	602,000	△14,000	
会議費支出	99,000	85,000	△14,000	
業務委託費支出	1,090,000	3,340,000	2,250,000	
手数料支出	65,000	65,000	0	
租税公課支出	3,000	3,000	0	
援護費・見舞金費支出	610,000	580,000	△30,000	
分担金支出	500,000	500,000	0	
分担金支出	500,000	500,000	0	
助成金支出	10,724,000	10,795,000	71,000	
助成金支出	10,724,000	10,795,000	71,000	
助成金支出	10,724,000	10,795,000	71,000	
事業活動支出計(2)	16,817,000	19,138,000	2,321,000	
事業活動資金収支差額(3)=(1)-(2)	△3,870,000	△6,898,000	△3,028,000	
<b>&lt; 施設整備等による収支 &gt;</b>				
<b>&lt; 収入 &gt;</b>				
施設整備等収入計(4)	0	0	0	
<b>&lt; 支出 &gt;</b>				
施設整備等支出計(5)	0	0	0	
施設整備等資金収支差額(6)=(4)-(5)	0	0	0	
<b>&lt; その他の活動による収支 &gt;</b>				
<b>&lt; 収入 &gt;</b>				
その他の活動収入計(7)	0	0	0	
<b>&lt; 支出 &gt;</b>				
その他の活動支出計(8)	0	0	0	
その他の活動資金収支差額(9)=(7)-(8)	0	0	0	
予備費支出(10)	1,039,749	502,000	△537,749	

# サービス区分別 資金収支当初予算書

令和3年4月

法人：社会福祉法人 横浜市鶴見区社会福祉協議会  
事業：社会福祉事業

サ区：共同募金配分事業

8 / 16

(単位：円)

勘定科目	前年度予算額	当初予算額	増減	備考
当期資金収支差額合計(11)=(3)+(6)+(9)-(10)	△4,909,749	△7,400,000	△2,490,251	
前期末支払資金残高(12)	4,909,749	7,400,000	2,490,251	
当期末支払資金残高(11)+(12)	0	0	0	

# サービス区分別 資金収支当初予算書

令和3年4月

法人：社会福祉法人 横浜市鶴見区社会福祉協議会

事業：社会福祉事業

サ区：善意銀行運営

9 / 16

(単位：円)

勘定科目	前年度予算額	当初予算額	増減	備考
< 事業活動による収支 >				
< 収入 >				
寄附金収入	123,000,000	2,500,000	△120,500,000	
寄附金収入	123,000,000	2,500,000	△120,500,000	
事業活動収入計(1)	123,000,000	2,500,000	△120,500,000	
< 支出 >				
助成金支出	0	30,550,000	30,550,000	
助成金支出	0	30,550,000	30,550,000	
助成金支出	0	30,550,000	30,550,000	
事業活動支出計(2)	0	30,550,000	30,550,000	
事業活動資金収支差額(3)=(1)-(2)	123,000,000	△28,050,000	△151,050,000	
< 施設整備等による収支 >				
< 収入 >				
施設整備等収入計(4)	0	0	0	
< 支出 >				
施設整備等支出計(5)	0	0	0	
施設整備等資金収支差額(6)=(4)-(5)	0	0	0	
< その他の活動による収支 >				
< 収入 >				
積立資産取崩収入	0	33,000,000	33,000,000	
善意銀行積立資産取崩収入	0	33,000,000	33,000,000	
善意銀行積立資産取崩収入	0	33,000,000	33,000,000	
普通預金(障害福祉基金)	0	33,000,000	33,000,000	
その他の活動収入計(7)	0	33,000,000	33,000,000	
< 支出 >				
積立資産支出	120,000,000	0	△120,000,000	
善意銀行積立資産支出	120,000,000	0	△120,000,000	
善意銀行積立資産支出	120,000,000	0	△120,000,000	
定期預金(障害福祉基金)	80,000,000	0	△80,000,000	
普通預金(障害福祉基金)	40,000,000	0	△40,000,000	
サービス区分間繰入金支出	4,088,000	5,492,000	1,404,000	
その他の活動支出計(8)	124,088,000	5,492,000	△118,596,000	
その他の活動資金収支差額(9)=(7)-(8)	△124,088,000	27,508,000	151,596,000	
予備費支出(10)	13,176,674	13,378,000	201,326	
当期資金収支差額合計(11)=(3)+(6)+(9)-(10)	△14,264,674	△13,920,000	344,674	
前期末支払資金残高(12)	14,264,674	13,920,000	△344,674	
当期末支払資金残高(11)+(12)	0	0	0	



# サービス区分別 資金収支当初予算書

令和3年4月

法人：社会福祉法人 横浜市鶴見区社会福祉協議会  
事業：社会福祉事業

サ区：送迎サービス事業

10 / 16

(単位：円)

勘定科目	前年度予算額	当初予算額	増減	備考
<b>&lt; 事業活動による収支 &gt;</b>				
<b>&lt; 収入 &gt;</b>				
受託金収入	3,803,000	2,555,000	△1,248,000	
市社協受託金収入	3,803,000	2,555,000	△1,248,000	
事業収入	1,800,000	822,000	△978,000	
利用料収入	1,800,000	822,000	△978,000	
事業活動収入計(1)	5,603,000	3,377,000	△2,226,000	
<b>&lt; 支出 &gt;</b>				
人件費支出	1,719,000	1,719,000	0	
非常勤職員給与支出	1,619,000	1,619,000	0	
法定福利費支出	100,000	100,000	0	
事業費支出	3,912,000	1,658,000	△2,254,000	
燃料費支出	490,000	0	△490,000	
消耗器具備品費支出	166,000	38,000	△128,000	
消耗品費支出	76,000	38,000	△38,000	
器具什器費支出	90,000	0	△90,000	
保険料支出	30,000	30,000	0	
賃借料支出	825,000	275,000	△550,000	
車輦費支出	300,000	331,000	31,000	
諸謝金費支出	1,060,000	570,000	△490,000	
修繕費支出	203,000	55,000	△148,000	
通信運搬費支出	201,000	57,000	△144,000	
会議費支出	10,000	0	△10,000	
業務委託費支出	96,000	96,000	0	
手数料支出	32,000	24,000	△8,000	
租税公課支出	499,000	182,000	△317,000	
事務費支出	10,000	0	△10,000	
研修研究費支出(事務費)	10,000	0	△10,000	
事業活動支出計(2)	5,641,000	3,377,000	△2,264,000	
事業活動資金収支差額(3)=(1)-(2)	△38,000	0	38,000	
<b>&lt; 施設整備等による収支 &gt;</b>				
<b>&lt; 収入 &gt;</b>				
施設整備等収入計(4)	0	0	0	
<b>&lt; 支出 &gt;</b>				
施設整備等支出計(5)	0	0	0	
施設整備等資金収支差額(6)=(4)-(5)	0	0	0	
<b>&lt; その他の活動による収支 &gt;</b>				
<b>&lt; 収入 &gt;</b>				
その他の活動収入計(7)	0	0	0	
<b>&lt; 支出 &gt;</b>				
その他の活動支出計(8)	0	0	0	
その他の活動資金収支差額(9)=(7)-(8)	0	0	0	
予備費支出(10)	391,982	250,000	△141,982	
当期資金収支差額合計(11)=(3)+(6)+(9)-(10)	△429,982	△250,000	179,982	
前期末支払資金残高(12)	429,982	250,000	△179,982	
当期末支払資金残高(11)+(12)	0	0	0	

# サービス区分別 資金収支当初予算書

令和3年4月

法人：社会福祉法人 横浜市鶴見区社会福祉協議会

事業：社会福祉事業

サ区：移動情報センター事業

11 / 16

(単位：円)

勘定科目	前年度予算額	当初予算額	増減	備考
<b>&lt; 事業活動による収支 &gt;</b>				
<b>&lt; 収入 &gt;</b>				
經常経費補助金収入	1,664,000	1,683,000	19,000	
市区町村補助金収入	1,664,000	1,683,000	19,000	
横浜市補助金収入	1,664,000	1,683,000	19,000	
受託金収入	8,062,000	8,217,000	155,000	
市社協受託金収入	8,062,000	8,217,000	155,000	
<b>事業活動収入計(1)</b>	<b>9,726,000</b>	<b>9,900,000</b>	<b>174,000</b>	
<b>&lt; 支出 &gt;</b>				
人件費支出	6,840,000	6,854,000	14,000	
職員給料支出	3,350,000	3,350,000	0	
職員俸給	2,700,000	2,700,000	0	
職員諸手当	400,000	400,000	0	
通勤手当	250,000	250,000	0	
職員賞与支出	800,000	800,000	0	
非常勤職員給与支出	2,090,000	2,104,000	14,000	
法定福利費支出	600,000	600,000	0	
事業費支出	3,086,679	2,916,000	△170,679	
消耗器具備品費支出	150,000	156,000	6,000	
消耗品費支出	100,000	106,000	6,000	
器具什器費支出	50,000	50,000	0	
保険料支出	74,000	73,000	△1,000	
諸謝金費支出	1,370,000	1,370,000	0	
旅費交通費支出	55,000	55,000	0	
役職員旅費	55,000	55,000	0	
印刷製本費支出	150,000	150,000	0	
通信運搬費支出	100,000	106,000	6,000	
会議費支出	20,000	20,000	0	
広報費支出	50,000	50,000	0	
業務委託費支出	480,000	300,000	△180,000	
手数料支出	125,000	125,000	0	
租税公課支出	512,679	511,000	△1,679	
事務費支出	30,000	30,000	0	
福利厚生費支出(事務費)	20,000	20,000	0	
研修研究費支出(事務費)	10,000	10,000	0	
分担金支出	340,000	340,000	0	
分担金支出	340,000	340,000	0	
<b>事業活動支出計(2)</b>	<b>10,296,679</b>	<b>10,140,000</b>	<b>△156,679</b>	
<b>事業活動資金収支差額(3)=(1)-(2)</b>	<b>△570,679</b>	<b>△240,000</b>	<b>330,679</b>	
<b>&lt; 施設整備等による収支 &gt;</b>				
<b>&lt; 収入 &gt;</b>				
施設整備等収入計(4)	0	0	0	
<b>&lt; 支出 &gt;</b>				
施設整備等支出計(5)	0	0	0	
<b>施設整備等資金収支差額(6)=(4)-(5)</b>	<b>0</b>	<b>0</b>	<b>0</b>	
<b>&lt; その他の活動による収支 &gt;</b>				
<b>&lt; 収入 &gt;</b>				

# サービス区分別 資金収支当初予算書

令和3年4月

法人：社会福祉法人 横浜市鶴見区社会福祉協議会

事業：社会福祉事業

サ区：移動情報センター事業

12 / 16

(単位：円)

勘定科目	前年度予算額	当初予算額	増減	備考
その他の活動収入計(7)	0	0	0	
< 支出 >				
その他の活動支出計(8)	0	0	0	
その他の活動資金収支差額(9)=(7)-(8)	0	0	0	
予備費支出(10)	0	0	0	
当期資金収支差額合計(11)=(3)+(6)+(9)-(10)	△570,679	△240,000	330,679	
前期末支払資金残高(12)	570,679	240,000	△330,679	
当期末支払資金残高(11)+(12)	0	0	0	

# サービス区分別 資金収支当初予算書

令和3年4月

法人：社会福祉法人 横浜市鶴見区社会福祉協議会

事業：社会福祉事業

サ区：権利擁護事業

13 / 16

(単位：円)

勘定科目	前年度予算額	当初予算額	増減	備考
<b>&lt; 事業活動による収支 &gt;</b>				
<b>&lt; 収入 &gt;</b>				
受託金収入	123,000	157,000	34,000	
市社協受託金収入	123,000	157,000	34,000	
事業収入	479,000	536,000	57,000	
利用料収入	479,000	536,000	57,000	
事業活動収入計(1)	602,000	693,000	91,000	
<b>&lt; 支出 &gt;</b>				
事業費支出	598,000	693,000	95,000	
消耗器具備品費支出	249,000	341,000	92,000	
消耗品費支出	54,000	100,000	46,000	
器具什器費支出	195,000	241,000	46,000	
賃借料支出	49,000	50,000	1,000	
諸謝金費支出	30,000	12,000	△18,000	
旅費交通費支出	102,000	80,000	△22,000	
役職員旅費	102,000	80,000	△22,000	
通信運搬費支出	120,000	156,000	36,000	
手数料支出	48,000	54,000	6,000	
事務費支出	4,000	0	△4,000	
研修研究費支出(事務費)	4,000	0	△4,000	
事業活動支出計(2)	602,000	693,000	91,000	
事業活動資金収支差額(3)=(1)-(2)	0	0	0	
<b>&lt; 施設整備等による収支 &gt;</b>				
<b>&lt; 収入 &gt;</b>				
施設整備等収入計(4)	0	0	0	
<b>&lt; 支出 &gt;</b>				
施設整備等支出計(5)	0	0	0	
施設整備等資金収支差額(6)=(4)-(5)	0	0	0	
<b>&lt; その他の活動による収支 &gt;</b>				
<b>&lt; 収入 &gt;</b>				
その他の活動収入計(7)	0	0	0	
<b>&lt; 支出 &gt;</b>				
その他の活動支出計(8)	0	0	0	
その他の活動資金収支差額(9)=(7)-(8)	0	0	0	
予備費支出(10)	0	0	0	
当期資金収支差額合計(11)=(3)+(6)+(9)-(10)	0	0	0	
前期末支払資金残高(12)	0	0	0	
当期末支払資金残高(11)+(12)	0	0	0	

# サービス区分別 資金収支当初予算書

令和3年4月

法人：社会福祉法人 横浜市鶴見区社会福祉協議会

事業：社会福祉事業

サ区：地域福祉推進事業

14 / 16

(単位：円)

勘定科目	前年度予算額	当初予算額	増減	備考
<b>&lt; 事業活動による収支 &gt;</b>				
<b>&lt; 収入 &gt;</b>				
経常経費補助金収入	532,000	82,000	△450,000	
市社協補助金収入	382,000	82,000	△300,000	
神奈川県社協補助金収入	150,000	0	△150,000	
受託金収入	200,000	200,000	0	
市社協受託金収入	200,000	200,000	0	
<b>事業活動収入計(1)</b>	<b>732,000</b>	<b>282,000</b>	<b>△450,000</b>	
<b>&lt; 支出 &gt;</b>				
人件費支出	0	450,000	450,000	
非常勤職員給与支出	0	450,000	450,000	
事業費支出	694,000	1,842,000	1,148,000	
消耗器具備品費支出	76,000	1,046,000	970,000	
消耗品費支出	11,000	516,000	505,000	
器具什器費支出	65,000	530,000	465,000	
諸謝金費支出	170,000	80,000	△90,000	
印刷製本費支出	10,000	80,000	70,000	
通信運搬費支出	0	200,000	200,000	
会議費支出	33,000	33,000	0	
業務委託費支出	250,000	400,000	150,000	
手数料支出	5,000	3,000	△2,000	
援護費・見舞金費支出	150,000	0	△150,000	
事務費支出	40,000	40,000	0	
旅費交通費支出(事務費)	40,000	40,000	0	
<b>事業活動支出計(2)</b>	<b>734,000</b>	<b>2,332,000</b>	<b>1,598,000</b>	
<b>事業活動資金収支差額(3)=(1)-(2)</b>	<b>△2,000</b>	<b>△2,050,000</b>	<b>△2,048,000</b>	
<b>&lt; 施設整備等による収支 &gt;</b>				
<b>&lt; 収入 &gt;</b>				
施設整備等収入計(4)	0	0	0	
<b>&lt; 支出 &gt;</b>				
施設整備等支出計(5)	0	0	0	
<b>施設整備等資金収支差額(6)=(4)-(5)</b>	<b>0</b>	<b>0</b>	<b>0</b>	
<b>&lt; その他の活動による収支 &gt;</b>				
<b>&lt; 収入 &gt;</b>				
サービス区分間繰入金収入	2,000	2,450,000	2,448,000	
その他の活動収入計(7)	2,000	2,450,000	2,448,000	
<b>&lt; 支出 &gt;</b>				
その他の活動支出計(8)	0	0	0	
<b>その他の活動資金収支差額(9)=(7)-(8)</b>	<b>2,000</b>	<b>2,450,000</b>	<b>2,448,000</b>	
予備費支出(10)	0	400,000	400,000	
<b>当期資金収支差額合計(11)=(3)+(6)+(9)-(10)</b>	<b>0</b>	<b>0</b>	<b>0</b>	
前期末支払資金残高(12)	0	0	0	
<b>当期末支払資金残高(11)+(12)</b>	<b>0</b>	<b>0</b>	<b>0</b>	

# サービス区分別 資金収支当初予算書

令和3年4月

法人：社会福祉法人 横浜市鶴見区社会福祉協議会

事業：社会福祉事業

サ区：ふれあい助成金配分事業

15 / 16

(単位：円)

勘定科目	前年度予算額	当初予算額	増減	備考
<b>&lt; 事業活動による収支 &gt;</b>				
<b>&lt; 収入 &gt;</b>				
経常経費補助金収入	4,789,000	4,326,000	△463,000	
市社協補助金収入	4,789,000	4,326,000	△463,000	
事業活動収入計(1)	4,789,000	4,326,000	△463,000	
<b>&lt; 支出 &gt;</b>				
事業費支出	68,000	68,000	0	
通信運搬費支出	10,000	10,000	0	
手数料支出	58,000	58,000	0	
助成金支出	8,809,000	7,300,000	△1,509,000	
助成金支出	8,809,000	7,300,000	△1,509,000	
助成金支出	8,809,000	7,300,000	△1,509,000	
事業活動支出計(2)	8,877,000	7,368,000	△1,509,000	
事業活動資金収支差額(3)=(1)-(2)	△4,088,000	△3,042,000	1,046,000	
<b>&lt; 施設整備等による収支 &gt;</b>				
<b>&lt; 収入 &gt;</b>				
施設整備等収入計(4)	0	0	0	
<b>&lt; 支出 &gt;</b>				
施設整備等支出計(5)	0	0	0	
施設整備等資金収支差額(6)=(4)-(5)	0	0	0	
<b>&lt; その他の活動による収支 &gt;</b>				
<b>&lt; 収入 &gt;</b>				
サービス区分間繰入金収入	4,088,000	3,042,000	△1,046,000	
その他の活動収入計(7)	4,088,000	3,042,000	△1,046,000	
<b>&lt; 支出 &gt;</b>				
その他の活動支出計(8)	0	0	0	
その他の活動資金収支差額(9)=(7)-(8)	4,088,000	3,042,000	△1,046,000	
予備費支出(10)	0	0	0	
当期資金収支差額合計(11)=(3)+(6)+(9)-(10)	0	0	0	
前期末支払資金残高(12)	0	0	0	
当期末支払資金残高(11)+(12)	0	0	0	

# サービス区分別 資金収支当初予算書

令和3年4月

法人：社会福祉法人 横浜市鶴見区社会福祉協議会  
事業：社会福祉事業

サ区：福祉基金

16 / 16

(単位：円)

勘定科目	前年度予算額	当初予算額	増減	備考
<b>&lt; 事業活動による収支 &gt;</b>				
<b>&lt; 収入 &gt;</b>				
受取利息配当金収入	100,000	100,000	0	
事業活動収入計(1)	100,000	100,000	0	
<b>&lt; 支出 &gt;</b>				
事業活動支出計(2)	0	0	0	
事業活動資金収支差額(3)=(1)-(2)	100,000	100,000	0	
<b>&lt; 施設整備等による収支 &gt;</b>				
<b>&lt; 収入 &gt;</b>				
施設整備等収入計(4)	0	0	0	
<b>&lt; 支出 &gt;</b>				
施設整備等支出計(5)	0	0	0	
施設整備等資金収支差額(6)=(4)-(5)	0	0	0	
<b>&lt; その他の活動による収支 &gt;</b>				
<b>&lt; 収入 &gt;</b>				
積立資産取崩収入	54,000,000	0	△54,000,000	
福祉基金積立資産取崩収入	54,000,000	0	△54,000,000	
福祉基金積立資産取崩収入	54,000,000	0	△54,000,000	
H27ハマ債(福祉基金)	54,000,000	0	△54,000,000	
H24ハマ債5(福祉基金)	0	0	0	
その他の活動収入計(7)	54,000,000	0	△54,000,000	
<b>&lt; 支出 &gt;</b>				
積立資産支出	54,000,000	100,000	△53,900,000	
福祉基金積立資産支出	54,000,000	0	△54,000,000	
福祉基金積立資産支出	54,000,000	0	△54,000,000	
H24ハマ債5(福祉基金)	54,000,000	0	△54,000,000	
基本財産利子積立資産支出	0	100,000	100,000	
基本財産利子積立資産支出	0	100,000	100,000	
普通預金(基本財産利子)	0	100,000	100,000	
サービス区分間繰入金支出	100,000	0	△100,000	
その他の活動支出計(8)	54,100,000	100,000	△54,000,000	
その他の活動資金収支差額(9)=(7)-(8)	△100,000	△100,000	0	
予備費支出(10)	0	0	0	
当期資金収支差額合計(11)=(3)+(6)+(9)-(10)	0	0	0	
前期末支払資金残高(12)	0	0	0	
当期末支払資金残高(11)+(12)	0	0	0	

## 令和3年度組織体制

令和3年度の事業計画の遂行および予算執行は、以下の体制で行ってまいります。

### 評議員

氏名	所属
桑島 主税	横浜市馬場地域ケアプラザ
小野塚正枝	芦穂崎保育園
小清水峰子	潮田東部地区民生委員児童委員協議会
皆川 慈保	寺尾第二地区民生委員児童委員協議会
増淵 源	豊岡地区社会福祉協議会
黒川 修三	江ヶ崎地区社会福祉協議会
海老塚伸一	生麦第二地区社会福祉協議会
杉浦 節子	生麦第二地区連合会
名須川千賀子	鶴見区自治連合会婦人部
山本 暁子	NPO 法人 一步舎
津田巳三男	鶴見区視覚障害者福祉協会
加瀬 一枝	あじさいの会
五十川公子	おはなし絵本もりの木
成嶋 郁恵	ランチ末吉「つむぎ」
中村 壽晴	鶴見保護司会
原田 直之	公益社団法人鶴見法人会
長嶺憲一郎	鶴見区工業会
烏田 次雄	鶴見区老人クラブ連合会
小高 信一	鶴見区商店街連合会
山路 清貴	山路商事株式会社
星野 晴彦	文教大学人間科学部
櫻井 佑樹	鶴見区福祉保健課事業企画担当

#### 《任期》

令和3年6月定時評議員会の終結の時から、  
令和7年6月定時評議員会の終結の時まで。

### 理事・監事

三役	氏名	所属
会長	渡辺 武	上末吉地区連合会
副会長	宮野 昌夫	寺尾第二地区社会福祉協議会
副会長	小林 政晴	小野町地区民生委員児童委員協議会
	晝間 靖裕	横浜鶴声会
	斉藤 達之	つるみ地域活動ホーム 幹
	岸本 進	寺尾地区社会福祉協議会
	石渡 宏衛	鶴見薬剤師会
	藤田美智子	鶴見区障害児者団体連合会
	石井キヨ子	特定非営利活動法人 三者こころの福祉
	橋本 弘道	鶴見大学短期大学部保育科
	市川 裕章	鶴見区福祉保健センター
監事	飯田 正二	生麦第一地区社会福祉協議会
監事	松江 泰弘	税理士法人 松江税務会計
監事	金子 利恵	鶴見区福祉保健センター福祉保健課

#### 《任期》

令和3年6月定時評議員会の終結の時から、  
令和5年6月定時評議員会の終結の時まで。

皆様、  
どうぞよろしく  
お願いいたします！

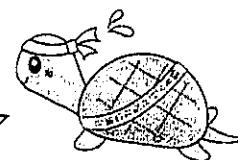



第1種会員(公私社会福祉事業施設)	
1	1 NPO法人 鶴見区民地域活動協会
2	2 グループホーム 紫恩
3	3 横浜市鶴見区精神障害者生活支援センター
4	4 社会福祉法人 ばれっと
5	5 社会福祉法人 鶴見乳幼児福祉センター
6	6 社会福祉法人 秀峰会 鯉河の詩
7	7 横浜市駒岡地域ケアプラザ
8	8 横浜市寺尾地域ケアプラザ
9	9 横浜市生麦地域ケアプラザ
10	10 横浜市鶴見市播地域ケアプラザ
11	11 横浜市鶴見中央地域ケアプラザ
12	12 横浜市東寺尾地域ケアプラザ
13	13 横浜市馬場地域ケアプラザ
14	14 横浜市矢向地域ケアプラザ
15	15 横浜市潮田地域ケアプラザ
16	16 社会福祉法人 横浜鶴声会
17	17 うしおだ老健やすらぎ
18	18 介護老人福祉施設 わかたけ鶴見
19	19 特別養護老人ホーム しょうじゅの里鶴見
20	20 特別養護老人ホーム やまゆりホーム
21	21 特別養護老人ホーム 新鶴見ホーム
22	22 YMC A つるみ保育園
23	23 わおわお保育園
24	24 横浜市戸塚保育園
25	25 横浜市潮田保育園
26	26 横浜市鶴見保育園
27	27 横浜市馬場保育園
28	28 駒岡保育園
29	29 社会福祉法人 ICA 市場保育園
30	30 社会福祉法人 あおい会 鶴見ルーナ保育園
31	31 社会福祉法人 横浜鶴声会 えみ保育園
32	32 社会福祉法人 のぞみ みつる保育園
33	33 上末吉白百合保育園
34	34 生麦保育園
35	35 総持寺保育園
36	36 鶴見すずらん保育園
37	37 鶴見乳幼児福祉センター入船の森保育園
38	38 鶴見乳幼児福祉センター保育園
39	39 東漸保育園
40	40 矢向保育園
41	41 アーサマ総持寺
42	42 社会福祉法人 青い鳥
43	43 障害者支援施設 希望
44	44 つるみ地域活動ホーム 幹
45	45 鶴見ワークトレーニングハウス
46	46 社福法人うしおだ グループホームひまわりの家
47	47 横浜労働者福祉協会沙田総合病院
48	48 株式会社 めくらケア
第2種会員(民生委員児童委員協議会)	
1	49 矢向地区民生委員児童委員協議会
2	50 市場地区民生委員児童委員協議会
3	51 市場第二地区民生委員児童委員協議会
4	52 鶴見中央地区民生委員児童委員協議会
5	53 潮田中央地区民生委員児童委員協議会
6	54 潮田東部地区民生委員児童委員協議会
7	55 潮見橋地区民生委員児童委員協議会
8	56 潮田西部地区民生委員児童委員協議会
9	57 小野町地区民生委員児童委員協議会
10	58 生麦第一地区民生委員児童委員協議会
11	59 生麦第二地区民生委員児童委員協議会
12	60 豊岡地区民生委員児童委員協議会
13	61 寺尾地区民生委員児童委員協議会
14	62 寺尾第二地区民生委員児童委員協議会
15	63 駒岡地区民生委員児童委員協議会
16	64 上末吉地区民生委員児童委員協議会
17	65 下末吉地区民生委員児童委員協議会

第3種会員(地区社会福祉協議会)	
1	66 矢向地区社会福祉協議会
2	67 市場地区社会福祉協議会
3	68 市場第二地区社会福祉協議会
4	69 鶴見中央地区社会福祉協議会
5	70 潮田中央地区社会福祉協議会
6	71 潮田東部地区社会福祉協議会
7	72 潮見橋地区社会福祉協議会
8	73 潮田西部地区社会福祉協議会
9	74 小野町地区社会福祉協議会
10	75 生麦第一地区社会福祉協議会
11	76 生麦第二地区社会福祉協議会
12	77 豊岡地区社会福祉協議会
13	78 寺尾地区社会福祉協議会
14	79 寺尾第二地区社会福祉協議会
15	80 駒岡地区社会福祉協議会
16	81 上末吉地区社会福祉協議会
17	82 下末吉地区社会福祉協議会
18	83 江ヶ崎地区社会福祉協議会
第4種会員(自治会・町内会)	
1	84 矢向地区連合町内会
2	85 市場地区自治会連合会
3	86 市場地区第二自治連合会
4	87 鶴見中央地区連合会
5	88 潮田中央地区連合会
6	89 潮田東部地区自治会連合会
7	90 潮見橋地区連合会
8	91 潮田西部地区自治連合会
9	92 小野町地区自治連合会
10	93 生麦第一地区連合会
11	94 生麦第二地区連合会
12	95 豊岡地区連合会
13	96 寺尾地区自治連合会
14	97 寺尾第二地区連合会
15	98 駒岡地区連合会
16	99 上末吉地区自治連合会
17	100 下末吉地区自治連合会
第5種会員(障害者団体等当事者団体)	
1	101 障害者地域活動ホーム ふれあいの家
2	102 NPO法人 ふれんどーる ふれんどーる絆
3	103 NPO法人 一歩舎 一歩舎3号館・Peace
4	104 オアシス運営委員会(ハイツキリン)
5	105 地域活動支援センターみのり
6	106 グループホーム もくせい
7	107 ばれっとワークスれんげ
8	108 ばれっとワークス自然館
9	109 一般社団法人 ふれんど
10	110 家族会 のぞみ
11	111 地域活動ホームもとみや 生活介護事業
12	112 地域作業所 ウィズ
13	113 地域作業所 雑貨工房 大地
14	114 地域作業所 虹
15	115 地域作業所 友愛の家
16	116 特定非営利活動法人 げんき
17	117 特定非営利活動法人 ふれんどーる
18	118 特定非営利活動法人 一歩舎 一歩舎1・2号館
19	119 特定非営利活動法人 雑貨工房 みらい
20	120 AST
21	121 エンゼルの会
22	122 くまのぷーさん
23	123 クラブ バンビーニ
24	124 くれよん会
25	125 たんぼぼの会
26	126 ちゅうりゅう会
27	127 ばれっとハウス
28	128 ひよこ会
29	129 リズムの会
30	130 リハビリテーションスポーツクラブ にこにこ会
31	131 育児サークル ピーターラビット
32	132 県立鶴見養護学校PTA
33	133 ふれあいリズム遊び おうまのおやこ
34	134 鶴見区肢体障害者福祉協会
35	135 鶴見区視覚障害者福祉協会
36	136 鶴見区手をつなぐ育成会
37	137 鶴見区障害児者団体連合会
38	138 鶴見区聴覚障害者協会
39	139 鶴見養護学校余暇支援活動青年教室ふうせんの会
40	140 NPO法人 ふれあいクローバー
41	141 合同会社 nanala

第6種会員(ボランティア団体・市民活動団体等)	
1	142 NPO法人 アラジクライミング
2	143 NPO法人 こんにちは国際交流の会
3	144 NPO法人 横浜市ボート協会
4	145 あじさいの会
5	146 おはなし絵本「もりの木」
6	147 キッチンさくらんぼ
7	148 キッチンてらお
8	149 サークル 鶴の恩返し
9	150 たすけあいエプロン
10	151 たすけあいグループ北寺尾
11	152 つるみ プレイパーク
12	153 てくてくつるみ
13	154 てらお子育て支援会議 てらおS★MAP
14	155 ハートフルキッチン“ゆうづる”
15	156 はなはなひろば
16	157 ひびきあい編集委員会
17	158 ひびきの会
18	159 フレンドの会
19	160 ランチさるびあ
20	161 ランチへいあん
21	162 ランチ来吉「つむぎ」
22	163 跡夢の会
23	164 手・フレンド・鶴
24	165 手話サークル f-net
25	166 手話サークル あいうえお
26	167 手話サークル パラの会
27	168 手話サークル 鶴の会
28	169 鶴見そーらんフェスティバル実行委員会
29	170 鶴見パソコンボランティア協会
30	171 鶴見ブラインドメイト「ワルツ」
31	172 鶴見ふれあい館
32	173 都留美スポーツクラブ
33	174 東寺尾図書館
34	175 特定非営利活動法人 ふれあい友の会
35	176 特定非営利活動法人 三者こころの福祉
36	177 配食ほほえみ
37	178 末吉手話サークル
38	179 NPO法人 子どもと共に歩むフリースペースたんぼぼ
39	180 特定非営利法人 まなひろ
40	181 横浜鶴見ワイomensクラブ
41	182 フリーふらっと へいあん
42	183 平安・ふれあい食堂
第7種会員(その他社会福祉に関係のある団体)	
1	184 鶴見保護司会
2	185 鶴見区子ども育成会連絡協議会
3	186 鶴見区商店街連合会
4	187 鶴見区老人クラブ連合会
5	188 鶴見区工業会
6	189 公益社団法人 鶴見法人会
7	190 日赤鶴見区地区委員会
8	191 鶴見区更生保護女性会
9	192 一般社団法人 鶴見区医師会
10	193 鶴見区南科医師会
11	194 鶴見薬剤師会
12	195 横浜労働協賛会支部
13	196 特定非営利活動法人 あしほ
14	197 社会福祉法人あさひ
15	198 鶴見区介護者の会 おりづる会
16	199 ワーカーズ・コレクティブたすけあいつるみ
17	200 特定非営利活動法人はくくみ心理相談所
18	201 特定非営利活動法人 サードプレス
19	202 NPO法人 つなぐ
第8種(社会福祉関係行政機関)	
1	203 鶴見区福祉保健センター長
2	204 鶴見区福祉保健センター 担当部長
3	205 鶴見区福祉保健センター 福祉保健課長
4	206 鶴見区福祉センター 事業企画担当係長
第9種(学識経験者)	
1	207 文教大学人間科学部 星野 晴彦
2	208 鶴見大学短期大学部保育科 橋本 弘道
3	209 山路商研株式会社 山路 清貴
4	210 税理士法人 松江 税務会計 松江 泰弘

# 鶴見区社協組織図

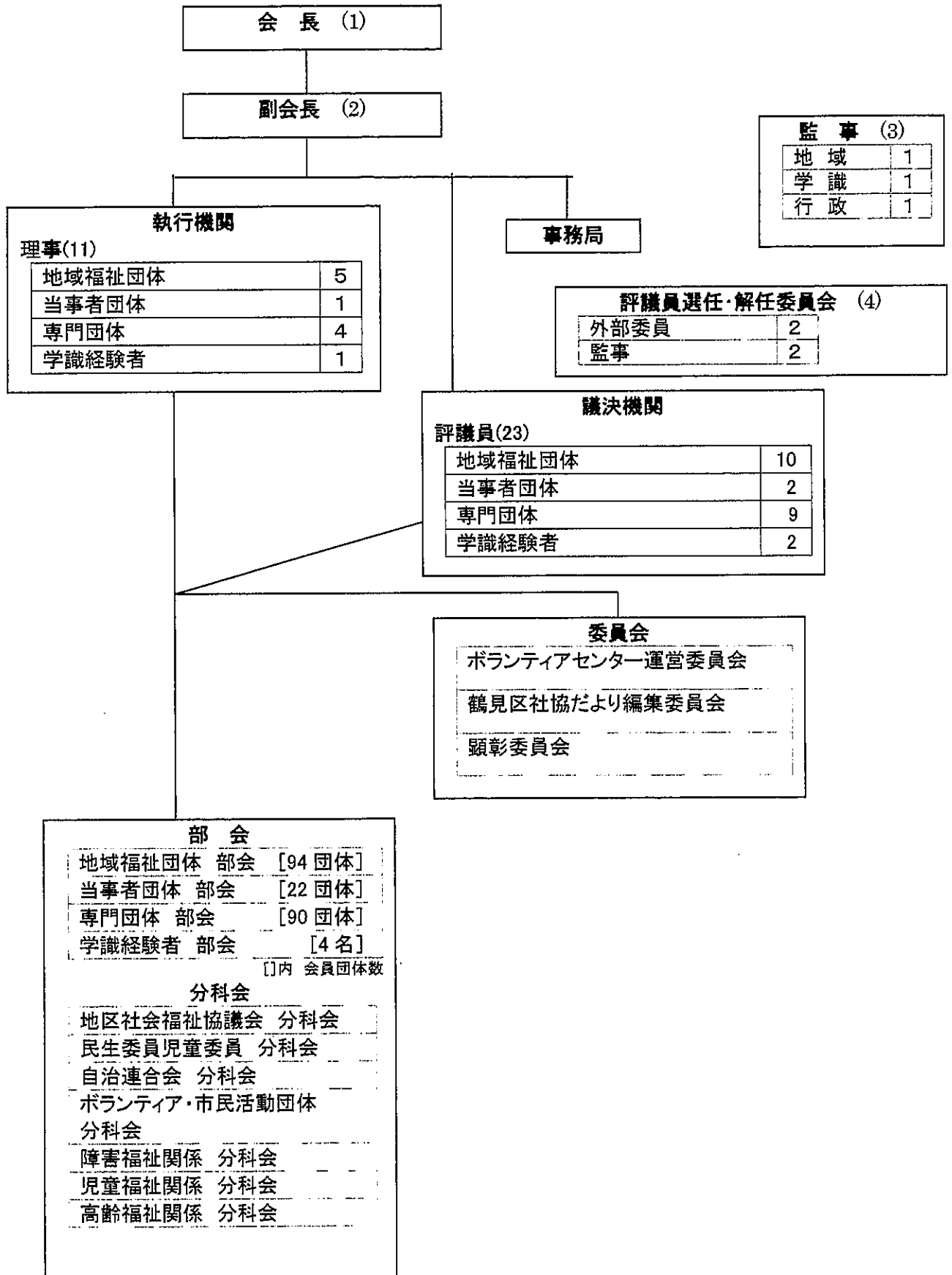

令和3年7月1日現在